SANKAR FOUNDATION
EYE HOSPITAL
Committed to the Community

అన్ని కంటి వ్యాధులకు స్పెషలిస్ట్‌లున్న కంటి ఆసుపత్రి

గ్లకోమా

కంటిచూపు హరించే ఒక నిశ్శబ్ధ వ్యాధి

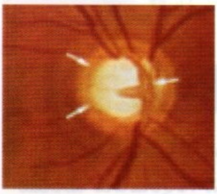

మీ చూపును కాపాడుకోండి!

గ్లకోమా ఒక అంధత్వ కారణమైన నిశ్శబ్ద వ్యాధి

భారతదేశంలో సుమారు 11.3 మిలియన్ల మంది ఈ వ్యాధితో బాధపడుచున్నారు. వారిలో 1.6 మిలియన్ల మంది ఈ వ్యాధి వల్ల అంధులయ్యారు. ఈ వ్యాధి నిశ్శబ్ద వ్యాధి అవడం వల్ల, ఎటువంటి లక్షణాలు కనబడకపోవడం వలన వ్యాధిగ్రస్తులు మొదటిదశలో ఈ వ్యాదిని గుర్తించటం కష్టం.

గ్లకోమా ఎందుకు వస్తుంది ?

కంటి ముందు భాగం నందు ఆక్వియస్ అనే ద్రవము సిలయరీ బాడీ నందు ఉత్పత్తి అయి కోణం నుండి నిష్క్రమిస్తుంది. ఈ కంటి రసం నిష్క్రమించే దారి మూసుకుపోయినప్పుడు కంటిలో ఒత్తిడి పెరిగిపోయి, కంటిలో ఉన్న సున్నితమైన నాడులు ఈ ఒత్తిడికి నలిగిపోతాయి. సూక్ష్మ రక్తనాళాలలోని రక్తం పిండేయటంతో సున్నిత అవయవాలకు రక్తం సరఫరా ఆగిపోయి, నాడీ మండలవ్యవస్థ క్షీణించి మరణిస్తుంది, తద్వారా అంధత్వం వస్తుంది. కంటిలో అవసరమైనదాని కన్నా ఎక్కువ ఒత్తిడి కలిగి ఉండటాన్ని గ్లకోమా లేక నీటికాసులు అంటారు.

గ్లకోమా ఎవరికి వచ్చే అవకాశం ఉంది ?

- 40 సంవత్సరములవయస్సు దాటిన వారికి.
- గ్లకోమా వ్యాధిగ్రస్తులకుటుంబ సభ్యులకు (రక్త సంబంధీకులకు).
- రక్తపోటు (BP) మరియు మధుమేహ వ్యాధిగ్రస్తులకు (Sugar), కన్ను దెబ్బ తగిలిన వారికి.
- దళసరి అద్దములు వాడుతున్న వారికి (Minus Power)
- కంటిలోని ఒత్తిడి (IOP) ఎక్కువగా ఉన్న వారికి.